

町報

2021

9

No.1208

# かわにし

ここまでのぼれたよ

cover 小松小に整備された遊具を楽しむ児童

山形県鳥獣保護管理員  
緒形 満良 さん (下奥田)



クマなどの有害鳥獣と出合わないために

自らの命を守るためには、有害鳥獣と出合わないことが一番大切です。

①森林では周囲に十分気を付けて

山には、クマの出没情報をしっかりチェックしてから入りましょう。また、クマは日の出や日の入り前後に行動することが多いので、時間帯に気を付けましょう。足跡やフンは付近にクマがいることを示しています。見つけたら早めに退散するなど、最善の行動をとりましょう。

②音の出る物で自分の存在を知らせて

鈴やラジオが有効とされています。

③食品・生ごみ・果実などを放置しない

自宅周辺にこれらを放置すると、有害鳥獣を呼び寄せることにつながります。

万が一、有害鳥獣に出合ってしまったら

遠くに姿を見つけたら、すぐに下山するなど逃げましょう。もし近くで遭遇してしまったら、まず冷静さを失わずに、最善の行動を選択することが大切です。

①背を向けずに、ゆっくり後退しましょう

クマは逃げるものを追いかけます。人間より早く走れるので逃げきれません。また、イノシシの場合、木や大きな石の上に登ると通り過ぎていくことがあります。

②大声を出さない

大声などで刺激を与えると危険です。手を振るなどして人間であることをアピールすることも有効です。

③万が一に備えた準備物を

撃退スプレーやナタ、長い棒などがあると助かる可能性が高まります。

④もし、襲われてしまったら

うつ伏せになり、頭や首周辺などの急所を守ることで、生存確率が上がることも。

町内で見られる主な有害鳥獣

ツキノワグマ



聴覚や嗅覚が優れ、鋭い爪と大きな歯を有し、力が強い動物です。足が速く、木登りも得意という高い運動能力を持っています。

イノシシ



身体能力が高く、普段はゆっくり歩きますが、敵と向き合うと時速40キロの速さで走り、高くジャンプすることもできます。

サル



雑食性で、甘いものを特に好みます。学習能力が高く、作物の美味しい部分だけをかじって捨てるぜいたくな食べ方をします。

サギ



田んぼで頻繁に見られる野鳥。エサとなる魚やカエルなどを取るために水田に入り、田植え後の苗を踏み荒らすなどの被害があります。

タヌキ



雑食で、幼虫や小動物、果実などを食べます。畑を荒らすことがあるほか、荒廃した空き家などを棲み家にする場合があります。

ハクビシン



昼は暗い場所に潜み、夜にエサを求めて移動します。住家の屋根裏に侵入することも。果実類を特に好んで田畑を食い荒らします。

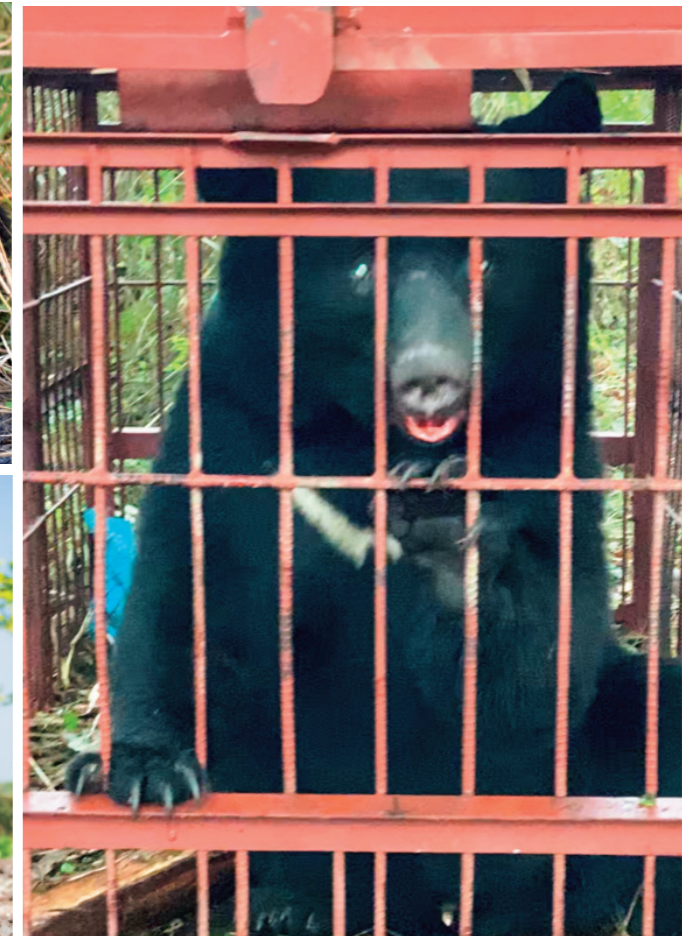

# 有害鳥獣に備えて

町農地林務課 ☎42-6646

昨年、有害鳥獣による人的被害が全国で多発し、町内でも中郡・東沢地区で町民がケガを負う事件が起きています。今年は有害鳥獣の目撃や捕獲が減少しているものの油断はできない状況です。

この特集では、町内で確認される有害鳥獣の特徴、クマやイノシシの被害に遭わないために私たちが気を付けておきたいことをご紹介します。

昨年発生したクマによる人的被害

東沢地区のケース

▼いつ 10月11日9時50分頃  
▼どこ 上奥田・飯坂地内の自宅の畑

▼被害者 70代女性  
▼状況 1人で農作業をしていたところ、近くにいた体長約1.5mのクマの気配に気づき、目が合って驚いて転倒

ゆっくり近寄ってきたクマを足で蹴って追い払おうとした際、爪で右足を引っかかれた。病院に運ばれ、幸いにも軽傷だった。  
▼その他 クマの存在に気づくまで物音はしなかった。

中郡地区のケース

▼いつ 10月26日9時30分頃  
▼どこ 時田・西原地内の自宅の庭

▼被害者 70代女性  
▼状況 1人で庭の落ち葉を掃除していたところ、自宅の畑の方向から体長約1mのクマが走って近づいて来た。気づいたときには目の前まで来ており、自宅に逃げようとしたが間に合わず、左足を噛まれ出血した。病院に運ばれ、幸いにも軽傷だった。  
▼その他 現場付近では10日前からクマがたびたび目撃されていた。

2つのケースからわかること

どちらのケースも襲われた時間帯は午前中であるため、人里に現れやすいのは午前中であることが予想されます。  
場所は東沢・中郡の山林付近の集落であるものの、平地でも油断はできません。

# 川西ダリヤ園インフォメーション

町産業振興課 ☎42-6668

## 1 ダリアガーデンマーケット

川西ダリヤ園に美味しいものやかわいいもののお店が大集合！

飲食店や菓子店、雑貨店が多数出店！

- ▶日時 9月18日(土)～19日(日) 9:00～16:00
- ▶会場 川西ダリヤ園内



## 4 フローリストダリアアレンジ展

フラワーアレンジメントのプロが制作したダリアのアレンジメントを園内に展示します。期間中はそれぞれのテーマに合わせた8つのアレンジメントが楽しめます。

- ▶日時 10月16日(土)～17日(日)
- ▶場所 川西ダリヤ園内



## 5 教えて！かわにし魅力発信キャンペーン



▲川西ダリヤ園ホームページQRコード

川西ダリヤ園をはじめ、町の観光地やグルメ、景色の写真をインスタグラムで募集します。最もいいねを獲得した方には米沢牛をプレゼント！詳細は川西ダリヤ園公式ホームページをご確認ください。



▲9月7日の園内の様子。川西町産のダリアの二番花が咲き始めていて、9月中下旬に見頃を迎えそう。全体的な生育状況は、不安定な天候の影響を受けていて、同時期としては例年より芳しくない。

## 2 第68回東北ダリヤ名花展

日本で最大規模のダリア品評会です。愛好家の皆様の愛情がこもった最高品質のダリアをぜひご鑑賞ください。

- ▶期間 9月24日(金)～26日(日)
- ▶会場 川西ダリヤ園特設会場



## 3 ダリアのいけばな展

いけばな小原流米沢支部による花展です。いけばなにより華やかになったダリアをお楽しみください。

- ▶期間 10月2日(土)～3日(日)
- ▶会場 川西ダリヤ園特設会場



## 川西ダリヤ園の環境整備をしていただきました

7月26日(月)、町建設業協会の皆様に川西ダリヤ園の草刈りをしていただきました。町建設業協会の皆様には毎年ボランティア活動にご協力いただいております。今年も会員約30名に参加いただき、特に駐車場周辺がきれいになりました。ありがとうございました。



# 新型コロナウイルス感染症

## に関するお知らせ

### 子育て世帯生活支援特別給付金

新型コロナの影響を受けた子育て世帯を支援するため、ひとり親世帯以外の低所得の子育て世帯を対象に、給付金を支給します。

- 対象者：①～④のいずれかに該当する方。
  - ①令和3年4月分の児童手当または特別児童扶養手当を受給し、令和3年度町民税（均等割）非課税の方。
  - ②平成15年4月2日～平成18年4月1日生まれの高校生のみ（障がい児の場合、平成13年4月2日以降生まれで、令和3年3月31日の時点で20歳未満）を養育し、令和3年度町民税（均等割）非課税の方。
  - ③平成15年4月2日～令和4年2月28日に生まれた児童（障がい児の場合、平成13年4月2日以降生まれ）を養育する公務員世帯で、令和3年度町民税（均等割）非課税の方。
  - ④平成15年4月2日～令和4年2月28日に生まれた児童（障がい児の場合、平成13年4月2日以降生まれ）を養育する世帯で、新型コロナの影響を受けて令和3年1月1日以降の収入が急変し、令和4年度町民税（均等割）非課税となる見込みの方。
- 手続き【①の場合】申請不要です。令和3年8月30日に児童手当または特別児童扶養手当の指定口座に振り込みました。【②～④の場合】申請が必要です。必要書類を準備のうえ、町健康子育て課に提出ください。様式は町ホームページからダウンロードいただくか、町健康子育て課でお受け取りください。
- 支給額 5万円（対象児童1人あたり）
- 申請期限 令和4年2月28日
- 注意点 今回の給付金では、子育て世帯生活支援特別給付金（ひとり親世帯分）の支給対象となった児童は、重複して受給することができません。

町健康子育て課 ☎42-6671

### ワクチン接種に関するお知らせ

町が行う集団接種は、国からのワクチンが不足しているため、現時点で予約受付を行っておりません。今後の予定は、町報や町ホームページなどでお知らせします。

医療機関（個別接種）では、引き続き12歳以上を対象に予約受付を行います（ワクチン数に制限があります）。妊娠中の方は、かかりつけの産婦人科医に相談し、予約の際に妊娠中であることをお伝えください。

町健康子育て課 ☎42-6640

### 新・生活様式対応支援交付金

- 対象者 町内に住所を有する小規模事業者（産業分類C～R）のうち、不特定多数の顧客を対象に対面での販売またはサービスを行う方。
- 対象経費 「新しい生活様式への対応」および「3密を避けるための非接触型・非対面型ビジネスモデルの構築」に係る経費
- 交付率 10/10
- 交付金額 2～10万円
- 申請期限 令和3年11月30日
- 町商工会 ☎46-2020

### 経営支援交付金

- 対象者 町内に本店（法人）または住所（個人事業主）を有する中小企業・小規模事業者で、令和3年1月から12月までの期間のいずれかが連続する3か月の売上合計が、前年または前々年の同期間の合計と比較して20%以上減少している方。
- 交付金額 法人：上限60万円 個人事業主：上限30万円
- 申請期限 令和4年2月1日
- 町商工会 ☎46-2020



**8/29** 井上ひさし研究会文学サロン  
井上恒（協力隊）が語る井上ひさし

町フレンドリープラザにて井上ひさし研究会主催の文学サロンが開催されました。今年4月に地域おこし協力隊として着任した井上恒さんが井上ひさしの「笑い」について、初期の作品で最近再版もされた『さそりたち』などを例に引きながら解説。「没後10年が過ぎても多くの作品が再版され続けている。多くの方々に読んでほしい。」と熱く語られました。



**9/5** 大塚地区敬老会賀寿伝達式  
地区を挙げてご長寿をお祝い

今年は長寿（数え100歳以上）27名、白寿（数え99歳）13名、米寿（数え88歳）132名、喜寿（数え77歳）156名の町民が節目の年を迎えました。大塚地区では新型コロナ感染防止のため、例年通りの飲食を伴う形式を改め、賀寿伝達のみを行いました。他の地区でも感染防止に配慮したうえで賀寿伝達が行われました。



**8/26** 町園芸振興協議会より提供  
町内産アスパラガスを給食で

町の重点推進作物であるアスパラガスの地産地消などを目的に、町内の全小中学校にアスパラガスを提供いただき、給食で児童生徒に振る舞われました。小松小の給食では、各教室のモニター越しに、小松地区の生産者と町担当から栽培の様子などの説明を受けながら、児童たちが茹でたアスパラガスを頬張り、その美味しさを噛みしめていました。



**8/29** 町総合防災訓練を実施  
有事に備えて情報伝達を訓練

今年は新型コロナ感染拡大により東沢地区で予定していた現地訓練を中止するなど、規模を縮小しての実施となりました。そのような中、対策本部と各地区自主防災組織とのオンライン会議システムによる情報伝達訓練や防災行政無線やエリアメールなどを活用した情報発信など、有事に備えた訓練を実施しました。

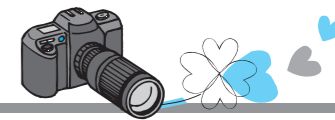

**8/16** 2年ぶりの小松豊年獅子踊  
迫力満点の火の輪くぐり

東京2020パラリンピック聖火フェスティバル川西町採火式が大光院（上小松）にて行われました。この日は、まず県指定無形民俗文化財「小松豊年獅子踊」の公演が行われ、川西中郷土芸能クラブと小松豊年獅子踊会がそれぞれ勇壮な舞を披露しました。一番の見どころ「火の輪くぐり」では、雌獅子が果敢に火の輪をくぐり抜けると、観衆が沸きました。その後行われた採火式では、火の輪くぐりの火を「川西町の火」として分け、代表して町身体障害者福祉協会の安部眞会長がランタンに採火しました。



ランタンに灯された「川西町の火」ほか各市町村の火は県総合運動公園（天童市）に集まり、「山形未来の火」として東京へ送り出され、東京2020パラリンピックの聖火として灯されました。



**8/20** 320万円を町に寄付いただきました  
小松小に新たな遊具を整備

小松小学校創立150周年記念事業実行委員会（高橋文一委員長）様より、老朽化した小松小学校グラウンドの遊具整備に活用してほしいと、これまで長年にわたり積み立ててきた320万円を町に寄付いただきました。小松小学校の新しい遊具は9月9日から使用を開始され、ジャングルジムや鉄棒などで児童たちが楽しく体を動かしていました。



**8/19** 山形県南部地区郵便局長会様より  
新型コロナ対策用品を寄贈

山形県南部地区郵便局長会（会長：飯澤勇人高島郵便局長）様より、町の教育現場での新型コロナ対策に役立ててほしいと、非接触型体温計1台と飛沫防止マウスシールド63枚が寄贈され、小野教育長に手渡されました。非接触型体温計は川西中学校で、飛沫防止マウスシールドは各小学校で活用させていただきます。

## 保育所等

- 入所基準 町内に住所を有する下記対象年齢の幼児で、保護者が就労しているなどの理由により、家庭で保育できないと認められること。
- 申込方法 各施設に入所申込書を用意していますので、第1希望の施設に提出してください。保育に関する詳細は入所申込書を受け取る際に、各施設にお問い合わせください。
- 給食 いずれも自園調理による給食あり。
- 入所決定までの流れ
  - ①入所申込書の提出 (10月29日まで)
  - ②書類審査 (11月)
  - ③施設との調整、面接、健康診断 (12月)
  - ④入所調整会議 (12月末)
  - ⑤入所承諾通知 (来年1月)
 ※入所調整の結果、入所できない場合がありますので、ご了承ください。

募集施設	所在地	対象年齢	定員	保育時間(延長保育含む)	電話番号
町立 小松保育所	上小松	0歳(生後6か月)～5歳児	130名	月～土 7:30～18:30	42-2810
私立 美女木げんき保育園	上小松	0歳(生後2か月)～2歳児	30名	月～土 7:15～19:15	42-3656
私立 あおぞら保育園	上小松	0歳(生後2か月)～2歳児	60名	月～土 7:30～19:30	42-4105
小規模保育 保育園パステルファミリー	西大塚	0歳(生後2か月)～2歳児	19名	月～土 7:30～18:30	46-3303

## 私立認定こども園(認定こども園小松幼稚園)

- 定員 2歳児～5歳児 130名
  - 開園時間 7:30～19:00(延長保育含む)
  - 申込方法 入園を希望する場合は、小松幼稚園に入園願書を提出してください。願書は同幼稚園に用意しています。
  - その他 完全給食、園児バス運行あり。
- ※10月2日(土)に入園説明会を行います。参加を希望される方は、お電話にて事前にお申し込みください。
- ☎(学)天笠学園 認定こども園小松幼稚園(中小松)  
☎42-2436



## 町外施設入所

町外の保育所・認定こども園等を希望する場合は、希望する市町村との協議が必要となりますので、町健康子育て課までお申し込みください。申込期間は10月1日(金)～29日(金)です。

なお、継続入所を希望の方も1年ごとの承諾となりますので、必ずお申し込みください。

※町立玉庭へき地保育所は休所しています。令和4年度の募集はありません。

## 令和4年4月からの保育所・幼稚園の利用受付

☎町健康子育て課 ☎42-6671

### ●年齢区分(令和4年度)

年齢	出生期間
0歳児	令和3年4月2日～令和4年4月1日生まれ
1歳児	令和2年4月2日～令和3年4月1日生まれ
2歳児(満3歳児)	平成31年4月2日～令和2年4月1日生まれ
3歳児	平成30年4月2日～平成31年4月1日生まれ
4歳児	平成29年4月2日～平成30年4月1日生まれ
5歳児	平成28年4月2日～平成29年4月1日生まれ



### ●受付期間 10月1日(金)～29日(金)

※土・日・祝日を除く 8:30～17:00

※各施設の定員を超える申込があった場合、選考となることがあります。また、来年度途中での申し込みや入所に関する相談は、随時お問い合わせください。

### ●月額保育料

町が定める基準額表によりますので、詳細は町ホームページをご覧ください。

令和元年10月からの幼児教育・保育の無償化により、3～5歳児は保育料が無料になりますが、副食費・バス代などは保護者負担となります。その他、施設によっては施設協力費などの経費がかかります。

### ●出生前の仮受付

令和4年2月1日までに出生予定のお子さんがあり、令和4年4月から利用希望の方は、町健康子育て課までお申し込みください。なお、お子さんのお名前は空欄で仮申込をしてください。

## 町立幼稚園(北斗幼稚園・美郷幼稚園)

- 入園基準 原則として、町内に住所を有する3歳児から5歳児
- 申込方法 入園を希望する場合は、各幼稚園に入園願書を提出してください。願書は各幼稚園に用意しています。
- 入園許可 入園は募集期間後に決定し、令和4年2月に各幼稚園から通知します。ただし、選考の結果、入園できない場合がありますので、ご了承ください。
- その他 ①副食給食、園児バス運行あり。  
②7時30分から始業時、保育時間終了時から18時まで預かり保育あり。

募集施設	定員
北斗幼稚園(西大塚)	210名
美郷幼稚園(苅)	170名

☎北斗幼稚園(西大塚) ☎42-4808

☎美郷幼稚園(苅) ☎42-4316

合併処理浄化槽の設置を  
支援

町では、し尿と生活排水を一緒に処理できる合併処理浄化槽の設置を支援します。

- ▶ **募集基数**：約10基（先着順）
- ▶ **補助条件**：住宅（併用住宅を含む）に設置する方
- ※詳細はお問い合わせください。
- ▶ **補助対象人員および上限額**

補助対象人員	補助上限額
5人槽	352,000円
6～7人槽	441,000円
8～10人槽	588,000円

- ▶ **受付期限**（平日のみ）  
12月28日(火)
- ▶ **条件**：令和4年3月までに完成予定の方（家屋新築の場合は家屋完成も含む）
- ▶ **申込書**：町地域整備課に準備しているほか、町ホームページからダウンロード可。
- ▶ **その他**：単独浄化槽からの転換、家屋のリフォームの場合は加算補助の対象となります。

町地域整備課  
☎42-6657

町内の公共施設に無料  
Wi-Fiを整備しました

町内の公共施設に誰でもご利用いただける無料Wi-Fiを整備しました。

各施設にお立ち寄りの際は気軽にご利用ください。

- ▶ **施設一覧**  
中央公民館、各地区交流センター、町民総合体育館、総合運動公園(AIK)、生きがい交流館、交流館あいばる、小松保育所、北斗幼稚園、美郷幼稚園、子育て支援センター、川西ダリヤ園、浴浴センターまどか、川西ダリヤパークゴルフ場、農村環境改善センター、かわにし森のマルシェ
- ▶ **ID**：kawanishi-free-wifi
- ▶ **パスワード**：kawanishi
- 町総務課 ☎42-6695

知事と若者の地域創生ミー  
ティング参加者募集

吉村知事と車座になって地域の元気創出策などについて意見交換しませんか？ぜひご参加ください。

▶ **日時**：11月8日(月)  
16:00～17:30

▶ **会場**：町役場

▶ **対象者**

15歳～45歳の町民

▶ **申込方法**

氏名・年齢・住所・電話番号・勤務先か学校名・こうなったら良いなど考えることを、電話・FAX・Eメールのいずれかで申込。

※託児あり（要事前申込）  
※申込多数の場合、参加を調整することがあります。

▶ **申込締切**：9月30日(木)

▶ **申込先**：町総務課

電話 42-6695

FAX 42-2724

Eメール

kawasomu@town.kawanishi.yamagata.jp

結婚されるお二人を  
応援します

県では、新型コロナウイルスが収束しない中、不安を抱えながら結婚されるお二人にお祝いを送り、県全体で結婚を祝福・応援する「令和3年度やまがた結婚応援事業」を実施します。

▶ **対象者**

令和3年4月1日～令和4年3月25日に、県内市町村に婚姻届を提出し受理された夫婦で、夫婦または夫婦いずれか一方の住所が山形県内にある夫婦

▶ **贈呈品**

- ①県からのお祝いのメッセージ
  - ②県産米（つや姫・雪若丸・はえぬきのキューブ）
  - ③県産品カタログギフト
- ※令和3年4月1日～8月31日に婚姻届を提出された方は、県ホームページをご確認のうえお申し込みください。

町まちづくり課

☎42-6613

野焼きは法律で禁止されて  
います

野焼き(ごみの野外焼却)は、「廃棄物の処理及び清掃に関する法律」で禁止されています。

野焼きは、悪臭や健康被害をもたらすほか、ダイオキシン類の発生源となって環境汚染の原因になります。また、火災につながる危険性もあり危険です。

ごみを処分する場合は、正しく分別して収集所に出すようにしましょう。

町住民課 ☎42-6618

Jアラート全国一斉情報  
伝達試験を実施

緊急時において、国民保護等の関係から迅速かつ確実な情報伝達ができるよう実施します。Jアラートからの情報を、町内21か所に設置している防災行政無線の屋外拡声子局(スピーカー)を通じて一斉放送されます。

▶ **試験実施日時**

10月6日(水) 11:00

町安全安心課

☎42-6612

町民総合体育館修繕工事に  
伴う規制

町民総合体育館北側外壁の修繕工事に伴い、11月30日(火)まで建物周辺の進入・駐車を一部規制します。安全対策を講じて万全に工事を行いますので、ご理解とご協力のほどよろしくお願い致します。

▶ **規制区域**：町民総合体育館東側  
駐車場、北側通路・軒下

町教育文化課

☎27-1169



わが町のたからもの

墨書土器

墨書土器とは、墨で文字が記されている土器のことです。おもに奈良・平安時代の遺跡から出土するものです。組織や官職、地名や人名などの所有者に関する情報や、目的・用途、祭祀・儀礼に関する情報が記されていると考えられています。なかには人の顔などの落書きがあるものや、廃棄後に文字を書く練習をしたと思われるものも確認されています。

本町では、奈良時代後期～平安時代の置賜郡衙(郡役所)跡と考えられている道伝遺跡(大字下小松)から、昭和57年の第三次調査時点でおよそ500点の墨書土器が出土しています。椀形の器「坏」の底部外面や体部外面に1文字か2文字が記されており、文字の種類は43種、このうち「目」が42点、「平」が40点、「二万」が21点、「林」が16点と多くみられます。年代に

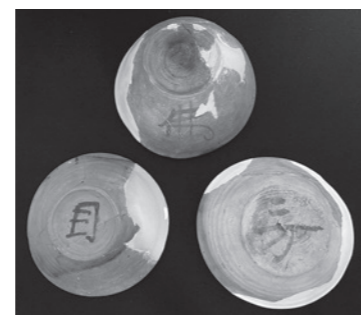

▲「佛」「目」「二万」の文字が記された墨書土器

より記されている文字が異なることや、古い年代ほど出土数が多いという特徴が確認されています。

当時、日常的に文字を使用する場所は役所や寺院に限られていました。道伝遺跡からは、墨書土器をはじめ皿を硯に転用したものや、古代の役人のみか使用していたとされる二面硯、税金に関する公的な情報が記された木簡など文字に関する遺物が多数出土しており、置賜郡衙跡と推定される重要な根拠となっています。

この資料は町埋蔵文化財資料展示館でご覧いただけます。  
町教育文化課 ☎(44)2843

町長室から



町長 原田 俊二

ノーマライゼーション

8月中旬以降、天候不順が続きます。長雨や日照不足により農作物に影響が出て、野菜の値段が高騰しています。ダリヤ園のダリヤも生育が不良で花芽の成長が進まず大輪を咲かせるのに苦労しています。またコロナ禍のためコメの需要が減少し在庫が過大となっているため、米価の値崩れが心配されていますが、収穫も芳しくなければ二重に厳しい出来秋となります。

今年には春先から凍霜害が発生するなど一年を通じ不安定な天候が続いています。今後台風等も心配しなければなりません。安全な農作業に十分注意してください。

9月5日、東京パラリンピックが閉幕しました。様々な障害を持ちながら選手の真剣な競技は私たちに大きな感動を与えてくれました。障害の種類や程度に応じた多様な競技種目に驚きました。

私は、手足に重い障害を抱えながら体幹だけで全力を尽くす水泳の選手たちに目頭が熱くなりました。個性豊かな選手たちの活躍はこれからの社会が目指すべき姿を現しています。ノーマライゼーション、障害のある人もない人もすべての人が個人の持つ能力を最大限に発揮できる社会を実現していきたいものです。それは年を重ねても変わりません。東京大会はすべての人々に社会の構成員として役割を果たすことができる可能性を持っていることを再認識させてくれました。ずっと記憶に残る素晴らしい大会でした。

一日一日夕暮れが早くなり、児童生徒の下校と買い物や帰宅の時間が重なり、交通事故の危険が高まる季節となります。先月19日、町内での交通死亡事故ゼロを4年間達成できました。米沢警察署交通安全関係団体、地域の見守り隊、ご家族の皆様のご協力に感謝申し上げます。ゼロを一日でも長く続けたいと願っています。

21日から秋の交通安全県民運動が始まります。ドライバーのみならず、ビームライトを活用ししっかり前を見て、スピードに注意し運転してください。事故のない安全安心な川西町にしましょう。

# 水道修理当番表

期間	業者	電話
9/13～19 10/11～17	(株)殖産工務所	42-3500
	齋藤設備	42-2480
9/20～26	(株)藤島建設	42-3166
	(株)藤倉設備	42-3366
9/27～ 10/3	スガイ住設	42-3987
	(株)黒澤技建	42-6351
10/4～10	(有)米野建設	42-2392
	(株)サイトウ電気設備工業	42-4111
修理当番 直通携帯		080-6008-8330
		080-6008-5331



## お知らせ

対面方式就職面談会・オンライン企業説明会

### 就職面談会

日時 10月7日(木) 13時～16時  
会場 アクティイ米沢(予約不要)  
オンライン企業説明会  
日時 10月7日(木)  
13時30分～15時10分

※Zoom開催、要予約

### 対象者

概ね35歳～54歳の就職活動中の方

### 参加費 無料

### 申込・問合せ先

キャリアバンク(株)

☎023(673)0515

## 採用

米沢平野土地改良区職員募集

- 募集職種 土地改良区の一級業務
- 募集人員 若干名
- 受験資格

- ① 4年制大学以上卒業、または令和4年3月中に卒業見込みの方
  - ② 平成8年4月2日以降生まれの方
  - ③ 普通自動車免許(AT限定除く)を取得している方、または採用時まで取得見込みの方。
- 受付期間  
9月27日(月)～10月15日(金)

業務改善助成金が  
使いやすくなりました

「業務改善助成金」は、中小企業・小規模事業者の生産性向上を支援し、事業場内で最も低い賃金の引き上げを図るための制度です。令和3年8月から対象人数の拡大や助成対象額の引き上げなど、内容が拡充されてより使いやすいものとなっております。詳しくは、左記までお問合せを。

● 業務改善助成金コールセンター  
☎03(6388)6155

きのこ食中毒にご注意ください

### きのこ食中毒予防のポイント

- ① 天然きのこには毒があるものがたくさんあり、確実な見分け方もありません。知識がない人は天然きのこを取らないようにしましょう。
  - ② 食べられるきのこ、それによく似た毒きのこが混じって生えていることがあります。
  - ③ 「知らないきのこは採らない、食べない、人にあげない」を心がけましょう。
  - ④ 「縦に裂けるきのこは食べられる」「毒きのこは美しい」「虫の食ったきのこは食べられる」等の言い伝えは、科学的根拠のない迷信です。
- 置賜保健所生活衛生課  
☎(22)3740

## 相談

やまがた被害者支援センターに  
ご相談ください

突然の事件や事故、性犯罪などの被害に遭うと心身ともにつらく苦しい状況に置かれます。

ひとりで抱え込まずにまずはお電話ください。相談は無料で、秘密は

### 試験日

第1次試験 11月13日(土)  
第2次試験 12月4日(土)

● 米沢平野土地改良区総務課  
☎(23)0015

令和3年度希望が丘祭  
開催中止

例年10月初旬に開催していましたが、希望が丘祭は、新型コロナウイルス感染拡大防止の観点から今年度の開催は見送ることとなりました。

誠に残念ではありますが、ご理解

のほどお願いします。

● 総合コール希望が丘ひめゆり寮  
☎(46)3102

## 募集

県営住宅の入居者募集

県営館之北アパート		2DK	3DK
部屋			
戸数	1	3	
階数	1F	1F・3F	
家賃	15,300円～ 30,100円	19,300円～ 39,900円	
区分	单身可	一般用	

### 募集戸数 4戸

● 募集期間 10月4日(月)～8日(金)

● 受付時間 10時～17時

● 入居時期 12月上旬

● (株)西王不動産置賜事務所  
☎(24)2332



厳守します。

● やまがた被害者支援センター相談

電話 ☎023(642)7830

月～金 10時～16時

● ベにサボやまがた(性暴力被害相談)

☎023(665)0500

月～金 10時～21時

※メールによる相談は、やまがた被害者支援センターのホームページからアクセスしてください。

10月18日～24日は  
令和3年度行政相談週間

町では、行政相談を毎月第3水曜日の13時30分～15時30分に町健康福祉センターで行っています。(10月20日(水)に実施)

行政の仕事について困っている、納得いかない、要望したいことがある方は、行政相談委員が無料で相談に応じますので、お気軽にご相談ください。

● 町住民課 ☎(42)6615

### 10月の無料相談

内容	日時	場所	予約・問合せ先
特設人権相談	10/6(水) 13:30～16:00	町健康福祉センター (旧町立病院2F)	町住民課 ☎42-6615
行政相談	10/20(水) 13:30～15:30	町健康福祉センター (旧町立病院2F)	町住民課 ☎42-6615
幼児ことばの相談室	10/18(月) 午前中	町子育て支援センター	町健康子育て課 ☎42-6671
心配ごと相談	毎週水曜日 13:30～16:00	町健康福祉センター (旧町立病院2F)	町社会福祉協議会 ☎46-3040
法律相談 (要事前予約)	毎月第3木曜日 11:00～15:00	米沢地区勤労者 福祉会館(米沢市)	米沢地区勤労者福祉協会 ☎21-5250

### 9月の町税等

- 固定資産税・都市計画税(3期)
  - 国民健康保険税(3期)
  - 介護保険料(3期)
  - 後期高齢者医療保険料(3期)
  - 上下水道使用料(8月使用分)
- 座振替日 9月28日(火)  
納付期限 9月30日(木)

## 解体業(一般住宅)始めました

参考にするための、見積り依頼でもかまいません  
時田解体 藤巻吉士郎

携帯 080-5551-6074  
(自宅電話 42-2575)



## ぜひ受診を！子宮頸がん・乳がん検診

休日検診を次のとおり追加実施します。この機会にぜひ受診ください。

●対象者 (令和4年4月1日時点の年齢)  
 ①子宮頸がん検診 20歳以上  
 ②乳がん検診 40歳以上

●検診日 10月2日(土)、10月16日(土)  
 ●料金 1千円  
 ●会場・申込先 南陽検診センター  
 ☎(43)6303  
 ※申込時間は10時～15時

## 「オクトーバー・ラン&ウォーク」山形県大会」参加者募集

この大会は、スマートフォンにアプリをインストールし、1か月間(10月)のウォーキング累計歩数、ランニングの累積走行距離を集計し、ランキングを確認できるものです。申込は専用スマホアプリをインストールし、情報登録のうえ行います。参加方法などの詳細は、下のQRコードからオクトーバー・ラン&ウォークのウェブサイトをご覧ください。



## 家族介護教室を開催します

●日時 10月26日(火) 13時30分～  
 ●会場 町生きがい交流館  
 ●内容 「気軽に簡単！介護予防体操」講師 山田富士子氏(介護福祉士)  
 ●対象 家族を介護している方、介護に関心のある方。

●定員 20名  
 ●参加費 無料  
 ●申込 10月15日(金)までお電話ください。  
 ☎町社会福祉協議会 (46)3040

## 低栄養を予防しましょう

高齢者の低栄養は、筋力低下による転倒・骨折、気力・記憶力・免疫力・体力の低下など、要介護状態となったり、死亡するリスクも高めます。令和元年度国民健康・栄養調査では、65歳以上の女性の約2割が低栄養傾向にあることがわかりました。元気で長生きできるように日々の食生活に気をつけましょう。

### 予防のポイント

#### 10食品群を毎日食べましょう

下のチェック表を確認してみましょう。  
 1日のうち1回でも食べたら1点とし、1日7点以上を目標にしましょう。

#### やせに要注意！

体重を定期的に測り、体重が減っていないか確認しましょう。体を動かすことで食欲が増進し、消化吸収も良くなります。買い物や散歩、家事などできるだけ体を動かしましょう。

食事内容チェック表			
肉	点	緑黄色野菜	点
魚	点	海藻類	点
卵	点	いも	点
大豆・大豆製品	点	果物	点
牛乳・乳製品	点	油を使った料理	点
合計		点	

☎町福祉介護課 地域包括支援センター

(42)6638



▲町パークゴルフ協会のメンバーから指導を受けられる「パークゴルフ体験教室」

### パークゴルフ体験教室

健康づくりのきっかけに体験してみませんか？  
 ▶日時：10月13日(水) 15:00～17:00  
 ▶場所：川西ダリヤパークゴルフ場  
 ▶内容：パークゴルフ体験  
 ▶参加料：800円 (用具持参の方は500円)  
 ▶その他：9/30(木)まで要申込。定員20名。

### 歯科休日当番医

▶診療時間：9:00～15:00  
 ※電話でお問い合わせのうえ、受診してください。

期日	担当歯科医院	電話番号
9/19	岩崎歯科医院(長井)	0238-85-2003
9/20	くまの歯科(米沢)	24-2085
9/23	わたなべデンタルクリニック(高島)	56-3888
9/26	三條歯科医院(米沢)	23-2206
10/3	寺島歯科医院(長井)	0238-88-2903
10/10	斎藤歯科医院(南陽)	47-3309

### 南陽東置賜休日診療所

▶住所：南陽市桐塚420-7  
 ▶電話：40-3456  
 ▶診療日：日曜日・祝祭日  
 ▶時間：8:45～11:45  
 13:00～16:30  
 ▶診療科目：主に内科、小児科

### 健康セミナー「いただきます2」上映会

▶日時：10月24日(日) 10:30～12:20  
 ▶場所：町フレンドリープラザ  
 ▶内容：映画「いただきます2～ここは、発酵の楽園～」上映、講演  
 ▶参加費：無料  
 ※詳細は折込チラシをご確認ください。

### 適正受診を心がけましょう

同じ症状、病気で複数の医療機関を受診することは控えましょう。医療費を増やしてしまうだけでなく、検査や薬の重複などで、体に悪影響を与えてしまう心配があります。今受けている治療に不安があるときは、そのことを医師に相談しましょう。



### ぐるりウォーク+10

今より10分多く体を動かして、健康づくり！  
 ▶日時：10月6日(水) 10:00～  
 ▶場所：町フレンドリープラザ  
 ▶内容：館内ウォーキング  
 ▶参加費：無料  
 ▶その他：2回参加毎に浴浴センターまどか入浴券1枚贈呈。要申込。

### 玄米ダンベル体操のつどい

体力UP、ダイエット、介護予防にオススメ！  
 ▶日時：10月18日(月) 10:00～10:30  
 ▶場所：町生きがい交流館  
 ▶内容：DVDを見ながらマスク着用で「玄米ダンベルニギニギ体操」  
 ▶参加料：無料  
 ▶持ち物：玄米ダンベル、飲み物、内ズック



● 健康子育て課からのお知らせ ☎町健康子育て課 ☎42-6640

▶ 会場：生きがい交流館（上小松）

内容	対象	期日	受付時間	その他
ママパパ教室	R3.12.1～R4.3.31に 出産予定の方	10/21(木)	13:15～13:30	講話：母乳育児について 体験：赤ちゃんのお風呂体験 申込：10/14(木)まで
すくすく赤ちゃん健康診査	R3.5.16～7.15生	10/22(金)		対象者に個別通知します
ぐんぐん赤ちゃん健康診査	R2.12.1～R3.1.31生	10/22(金)		対象者に個別通知します
ぴかぴか歯っぴい教室	① H30.10、H31.4、 R元.10、R2.8生 ② ママ・パパになる方	10/28(木)	① 13:15～14:00 ※受付時間は通知します ② 13:50～14:00	歯科健診やフッ素塗布 (希望者 500円)
3歳6か月児健康診査	H30.3.16～4.30生	10/29(金)		対象者に個別通知します

▶ 会場：子育て支援センター（吉田）

イベント	対象	期日	時間	内容
こあらっこ広場	妊婦さん、お子さんとお母さん	10/20(水)	10:00～11:30	交流・情報交換、 身体測定、育児相談

● 子育て支援センター『こあら』からのお知らせ ☎町子育て支援センター ☎44-2822

イベント	場所	期日	時間	内容
ルンルン子育て広場	川西ダリア園	9/29(水)	10:00～	おでかけ広場「川西ダリア園で遊ぼう」 ※雨天延期(10/1(金))
	町フレンドリープラザ	10/12(火)		おはなし広場「図書館に行こう」

はじめてのバースデー

令和2年  
9月誕生

はじめての誕生日がやってきた赤ちゃんを紹介するコーナーです。町が行うぐんぐん赤ちゃん健康診査に参加されたお子さんを広報担当が撮影し、誕生月に発行する町報かわにしにお名前とともに掲載します。



おがたあゆむくん



すがいまなとくん



ふなやまなずみちゃん

【川西町子ども食堂なかよしキッチン 事業の中止について】

9/19(日)に予定されていた「パパと一緒に遊びの広場」は、新型コロナウイルス感染拡大に伴い中止となりました。

☎川西町子ども食堂なかよしキッチン 佐藤 ☎090-9745-0175

【町立幼稚園の開放】 10/4(月) 10:00～11:00 美郷幼稚園 ☎42-4316  
10/7(木) 10:00～11:00 北斗幼稚園 ☎42-4808

【子育て支援医療証を郵送します】 ☎町住民課 ☎42-2114

今月の対象者は9/2～10/1生まれの1歳児～小学6年生、郵送は9/22(水)を予定しています。



川西町役場新庁舎開庁記念コンサート  
山形交響楽団と松川 儒  
フレンドリークラシック  
2021  
10/3日  
時間◆開演15:00《開場14:00》  
会場◆川西町フレンドリープラザ  
【料金】一般 3,000円  
PLA's会員 2,500円  
高校生以下 1,000円  
☆チケット絶賛発売中!  
【チケット発売所】川西町フレンドリープラザ・川西町役場・  
浴浴センターまどか・かわにし森のマルシェ



被爆ピアノ平和コンサート  
in 川西町フレンドリープラザ  
2021  
10/7日(木)  
時間◆開演18:00《開場17:30》  
会場◆川西町フレンドリープラザ  
《入場無料》定員：60名 ※要事前予約  
◎伊藤 真理 (ピアノ)  
◎キッズコーラス「クローバー」(合唱)  
◎皆川 孝平 (ピアノ)  
◎フリーダムシャウト(合唱)  
◎鈴木 真理 (ピアノ)



川西町フレンドリープラザ附属子ども演劇教室  
2021年度 定期公演  
さざわぐち山と仲間の話  
作・演出/佐藤満徳 ダンス振付/梅津郁子  
2021  
10/10日  
時間◆開演14:00《開場13:00》  
会場◆川西町フレンドリープラザ  
《入場無料》  
コロナの影響が続き、さまざまな制限がある中ですが、精神的に活動を続けてきました。一生懸命稽古に励んできた子どもたちの姿をぜひご覧ください。



グッドピープル  
作：デビッド・リンゼイ＝アペアー  
演出：鶴山仁  
出演：戸田恵子、サヘル・ローズ、木村有里、  
阿知波悟美、小泉駿也、長谷川初範  
2021  
10/23日(土)  
時間◆開演14:00《開場13:00》  
会場◆川西町フレンドリープラザ  
【料金】一般 5,000円  
PLA's会員 4,500円  
青少年席(U24) 2,000円

川西町立図書館 おすすめ本コーナー  
【敬老の日】読書のすすめ

遅筆堂文庫読書会  
10月3日(日)  
時間◆14:00から  
予約不要、参加費無料  
「むずかしいことをやさしく、  
やさしいことをふかしく」井上ひさし作品を  
読む読書会です。

おはなし会  
10月9日(土)  
時間◆14:30～15:00  
場所◆おはなしのへや  
たのしい絵本や紙芝居がたくさんあるよ!  
みんなで遊びにきてね!  
対象年齢：未就学児～小学校低学年くらい

10月カレンダー

《開館時間》  
火曜～土曜 9:30～19:00  
日曜・祝日 9:30～17:00  
■月曜日は休館日となります。月曜が祝日の場合は翌日。

日	月	火	水	木	金	土
					1	2
3	4	5	6	7	8	9
10	11	12	13	14	15	16
17	18	19	20	21	22	23
24	25	26	27	28	29	30
31						

こどもの『新刊本』 『かいけつゾロリのゾワゾワゾクゾクようかいまつり』  
原ゆたか/作  
ポプラ社/発行  
ハロウィーンをもっと妖怪のためのお祭りにしたい!と張り切るようかい学校の先生。しかし、そんな先生を利用しようとしている怪しい人物が…。ゾロリは先生の夢を守れるのでしょうか。

おとなの『新刊本』 『マスクをしても「通る声」をつくる! 声のプロが教えるすっきり3分音読』  
庄野俊哉/著  
旬報社/発行  
話相手から「え?」と、何度も聞き返されてしまう。「マスクのせい?」とお悩みの方に朗報です。1日3分音読を続けることで、脳が活性化され、のどが鍛えられるだけでなく、若々しい声が保てるんです。マスク生活も音読で楽しく過ごしましょう。

おめでとう そして ありがとう

… 8月受付分 …

ようこそ赤ちゃん 2名

氏名	性別	保護者	大字
今野 楠月	男	翔太・瑠美	上小松
情野 翔蒼	男	武尊・千夏	洲島

ご冥福を祈ります

氏名	年齢(満)	大字
渡部 信雄	84	西大塚
塩野 一憲	66	小松
片倉 正美	62	上小松
堀内 耕一	86	時田
村山 修	84	上小松
後藤 智子	84	高山
市川沙稚子	90	玉庭
菊地 き彥	89	上小松

【おめでとう そして ありがとう】は、8月に掲載の申し込みがあった方のみ掲載しています。氏名は、申込書のとおり掲載していますので、戸籍や住民基本台帳の表記と異なる場合があります。

# 置農 置賜農業高校の生徒たちの活動を  
紹介するコーナーです。  
置賜農業高校 ☎42-2101

男子ホッケー部が全国ベスト8に

今年度のインターハイは、コロナ禍の制限や警報発令レベルの悪天候など、苦しい状況下での開催となりました。しかし、選手たちはその逆境に立ち向かい、全国ベスト8という好成績を残すことが出来ました。このような結果を残せたのは、選手たちの頑張りはもちろん、熱心な指導やパフォーマンス管理にご尽力くださったコーチやフィジオの先生方、急な予定変更にもご対応くださったドライバーさん、そして日々選手たちを見守り応援してくださっている先生方や保護者の方々、そして地域の方々のお支えがあったからこそと存じます。心より御礼申し上げます。

今大会を戦い抜き、置農ホッケー部は一つの区切りがつかいましたが、チームは早速次の大会や新体制に向けた準備を進めています。既にコロナ禍の影響で国体や新人戦の中止が決定しており、困難は続きますが、全国を相手に戦ったチームとしての自信と自覚を持ち、これからも邁進してまいります。



移住者交流会  
「マールKかわにし」開催



今年で3回目を迎えた移住者交流会は、移住者の方だけでなく地元出身者の方も交え11名の方に参加いただき開催しました。

●「テーマ候補は「給食」「先生」「公園」

話しやすい交流会のテーマを何にしようかとあれこれ考えたところ、これまで移住された方が「公園が欲しい」とおっしゃることが多いことに気が付きました。

一方、地元の方にこのことを伝えると「その辺、どこでも公園だべ」とおっしゃいます。

そこで、このイメージの違いを明らかにしようと、今回のテーマを「公園」としました。

●「公園が欲しい」その心は？

当日は、3〜4名のグループに分かれ、さまざまな角度から公園について話をしました。

その結果、共通している公園が欲しい一番の理由は「安らぎ・リラックス」でした。また、町内に公園があっても「遊んでいい場所なのかどうかがわからない」ことが、冒頭の「公園が欲しい」ということに繋がっていることもわかりました。

情報発信が必要です。

●「マールKかわにし」というタイトル

「マール」はラテン語で「輝く石」の意味で、「町に住む輝く石であるみなさんが集まればもっと輝く町になる！」との願いを込めました。

今後も、さまざまなテーマで気軽に集まり話ができる場を作っていきたいと思います。参加者の方から「これまで話をしたことのない方と話ができよかった」という感想もありました。

次回、開催する際には、ぜひ、皆様お気軽にご参加ください。

事務所 川西町交流館あいばる  
TEL 54-3006  
info@satonokurashi.jp  
WEB やまがた里の暮らし大学校  
やまがた里の暮らし大学校 豆のあるまちかわにし



▲移住者交流会は町フレンドリープラザロビーで開催

川西町の人口

14,448人 (-35)

男 7,102人 (-10)

女 7,346人 (-25)

世帯数 5,024世帯 (-1)

※8月末日現在の住民基本台帳人口

編集後記

昨年、町民がクマに襲われる事件が起きたことから、本格的な出没シーズンを前に有害鳥獣について取り上げました。貴重な話をお聞かせいただいた緒形満良さんが「対策やポイントをチラシなどで目にするだけでなく、頭の中でシミュレーションし、家族や友人との話題にするなどして、自分の身を守る意識を高めてほしい。」とおっしゃったことが印象的でした。少しでも覚えていることが多いほど、いざというときに助かる可能性は高くなるはず。山に入られる方はもちろん、みなさん十分にお気を付けてください。《悠》

今月の表紙

天候に恵まれた9月9日、グラウンドに整備された新しい登り棒を楽しむ小松小児童の様子です。先生から「2年生なら、半分登れたら合格だよ!」と言われ、半分より上を目指し、全身を使ってよじ登る児童たちでした。



空き家利活用のご相談は  
川西町空き家バンク まで  
町まちづくり課 ☎42-6613  
登録物件 57件のうち  
成約 40件 (令和3年8月末)



## Dreams Come True

ぼくの夢 わたしの夢

宮嶋 <sup>あいと</sup> 藍士 さん

大塚小学校6年（西大塚）

専門知識を深めて  
昆虫学者になりたい

ぼくの将来の夢は、昆虫学者になることです。この夢を持った理由は、テレビで外国にいる昆虫学者さんを知って、その人にあこがれたからです。その人は、昆虫が減っていることを研究していて、たくさんの新種の昆虫を見つけた人です。

ぼくが、昆虫学者になりたいことは2つあります。1つ目は、いろいろな種類の昆虫が生息している国に行って、たくさんの昆虫を採取して研究することです。2つ目は、まだまだ世界中で発見されていない昆虫を見つけて、くわしく研究してみることです。この2つの目標を達成できるようにがんばりたいです。

ぼくは、夢をかなえるために、図鑑やテレビを見て昆虫についての知識を深めて、たくさん昆虫について学べる大学に行きたいです。その大学でも、しっかりと知識を深めて、夢をかなえたいです。

発行/川西町 編集/総務課 情報統計グループ  
〒999-0193 山形県東置賜郡川西町大字上小松 977-1  
電話 0238-42-2111 (代) FAX 0238-42-2724  
メール koho@town.kawanishi.yamagata.jp  
印刷/正栄印刷

川西町  
ホームページ



川西町  
フェイスブック



川西町  
ユーチューブ



マチイロ  
マチを好きになるアプリ

App Store  
Google play

川西町の広報紙「町報かわにし」がスマートフォンやタブレットで読む …… ことができるアプリです！



ねこ駅長しょころの

しょこる〜む



羽前小松駅の構内に生えていた、秋を感じさせるススキとともに佇むねこ駅長です。最近は天童市のねこ女将とのコラボ企画など大忙しです。